

SIMBOLOGIA	
	INDICAÇÃO DE PONTO DE DRENO
	INDICAÇÃO DE PONTO DE FORÇA

TÉRREO (EDIFICAÇÃO A)
ESCALA -1 : 75

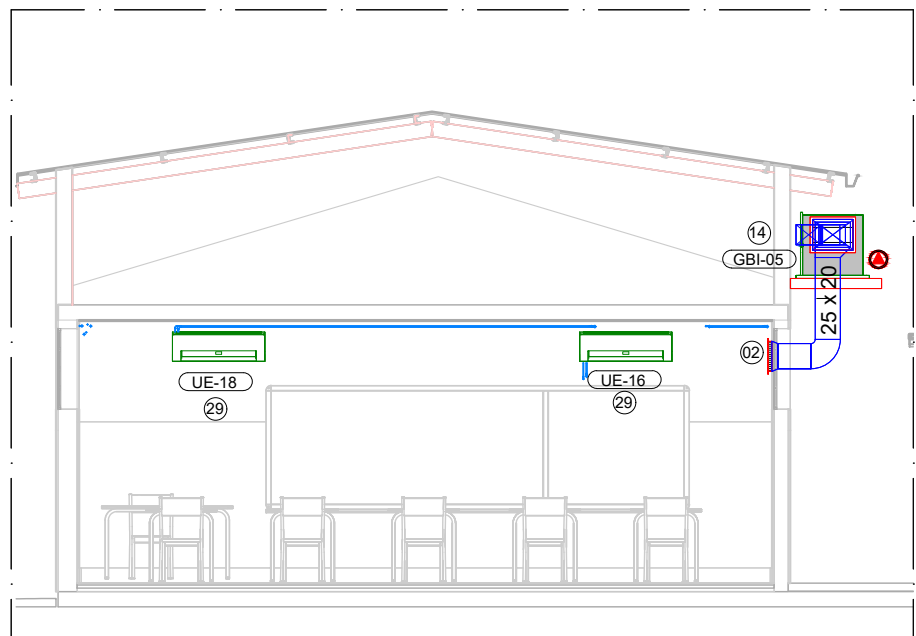

D
ESCALA -1 : 75

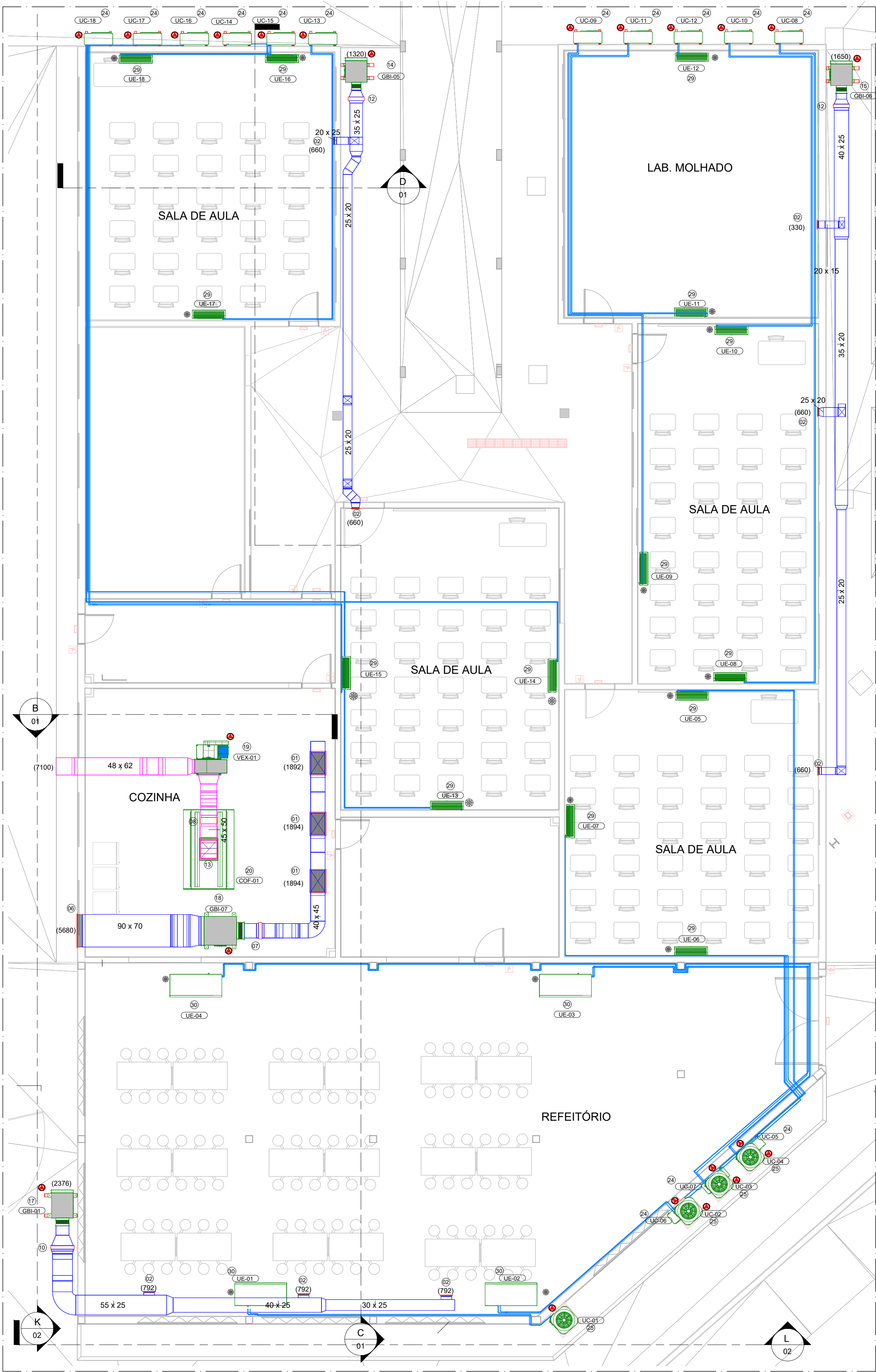
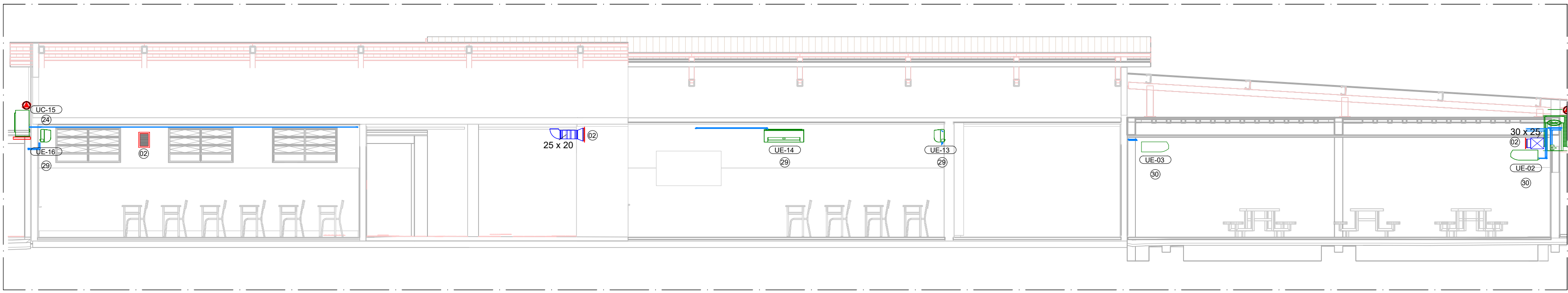

C
ESCALA -1 : 75

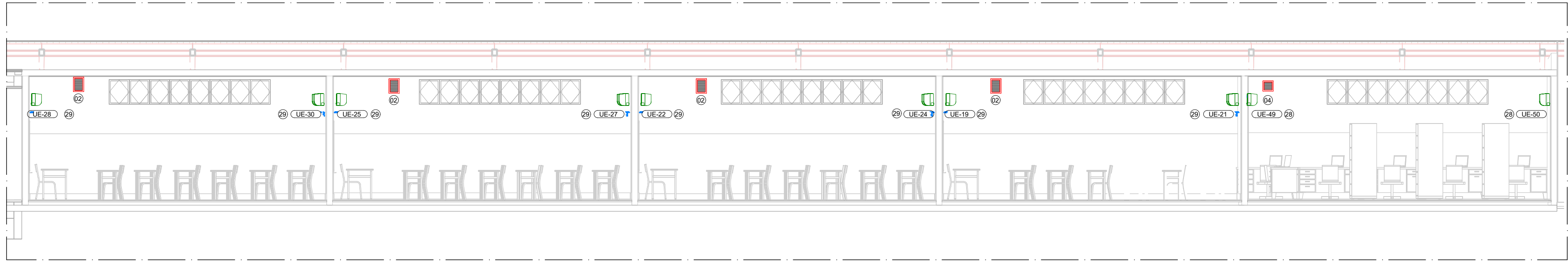

I
ESCALA -1 : 75

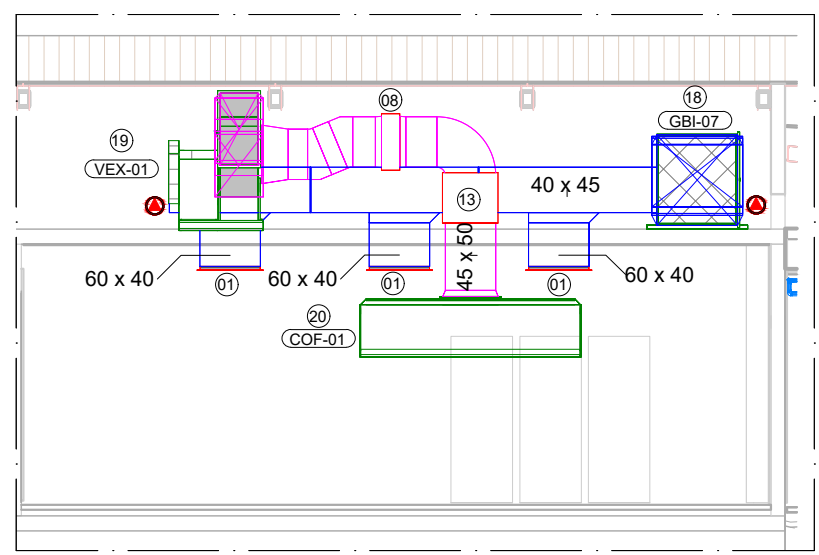

A
ESCALA -1 : 75

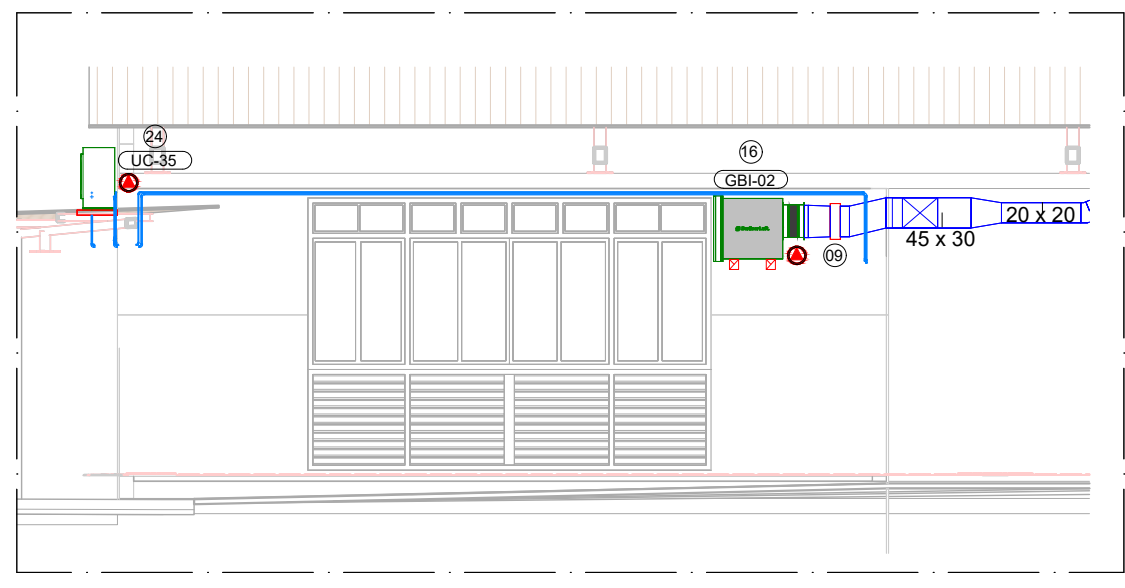

E
ESCALA -1 : 75

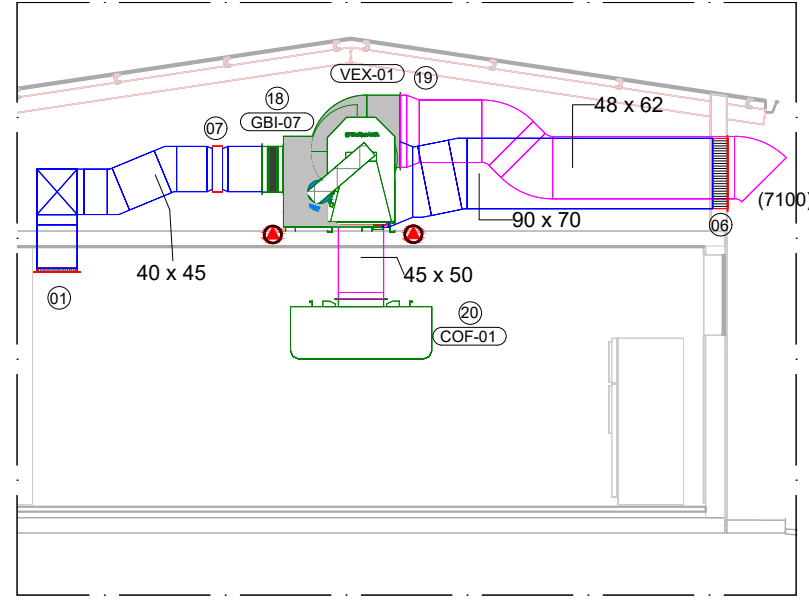

B
ESCALA -1 : 75

NOTAS

1. VERIFICAR MEDIDAS NA OBRA;
2. DIMENSÕES EM CENTÍMETROS EXCETO ONDE INDICADO O CONTRÁRIO;
3. EVITAR AO MÁXIMO O USO DE LÂMPADAS DICROÍICAS;
4. AS PORTAS E JANELAS DEVERÃO PERMANECER FECHADAS;
5. AS JANELAS DEVERÃO SER PROTEGIDAS POR PERSIANAS INTERNAS;
6. AS LINHAS FRIGORÍFICAS DEVERÃO SER DE COBRE E ISOLADAS EXTERNAMENTE COM BORRACHA ELASTOMÉRICA;
7. REALIZAR LIMPEZA DAS TUBULAÇÕES DE COBRE UTILIZANDO-SE GÁS R141B;
8. REALIZAR TESTE DE ESTANQUEIDADE NAS TUBULAÇÕES;
9. PARA CONFORTO TÉRMICO A TEMPERATURA CONSIDERADA NO AMBIENTE É 24°C;
10. PREVER ACESSO AOS EQUIPAMENTOS PARA MANUTENÇÕES PREVENTIVAS E CORRETIVAS;
11. O DIÂMETRO MÍNIMO DOS TUBOS DE DRENO É DE 25.4mm (1"), EM PVC, CONFORME INDICADO EM PROJETO;
12. OS CABOS DE LÓGICA (PP) ACOMPANHARÃO OS CIRCUITOS FRIGORÍFICOS;
13. PARA PONTOS DE FORÇA E PONTO DE DRENO VER LEGENDA DOS EQUIPAMENTOS;
14. FORNECIMENTO DE PONTO DE FORÇA PROTEGIDO JUNTO AOS EQUIPAMENTOS, CONFORME INDICADO NAS LEGENDAS;
15. PREVER TOMADA PARA OS DRENS INTERLIGADA À REDE PLUVIAL;
16. A EMPRESA, INSTALADORA DEVERÁ REALIZAR UM LEVANTAMENTO NO LOCAL VERIFICANDO AS INFORMAÇÕES APRESENTADAS NO PROJETO;
17. PREVER JANELA DE INSPEÇÃO NOS DUTOS A CADA 3 METROS PARA LIMPEZA DOS MESMOS;
18. OS DUTOS UTILIZADOS NA VENTILAÇÃO DEVEREM SER CONFECCIONADOS EM CHAPA DE AÇO GALVANIZADO, ATENDENDO AS ESPECIFICAÇÕES ABAIXO:

LADO MAIOR (mm)	BITOLA	ESPESURA (mm)
ATE 300	#26	0,50
310 A 750	#24	0,64
760 A 1400	#22	0,79
1410 A 2100	#20	0,95
2110 A 3000	#18	1,27

19. TODOS OS FUJOS PARA PASSAGEM DE DUTOS E TUBULAÇÕES DEVERÃO SER VEDADOS APÓS A INSTALAÇÃO DOS MESMOS.



ESTADO DE GOIÁS
SECRETARIA DE ESTADO DA EDUCAÇÃO
SUPERINTENDÊNCIA DE INFRAESTRUTURA
GERÊNCIA DE PROJETOS E INFRAESTRUTURA

GERÊNCIA DE PROJETOS E INFRAESTRUTURA
APROVADO _____
TÉCNICO RESPONSÁVEL PELA APROVAÇÃO

CEPI PETRÔNIO PORTELLA

PROJETO EXECUTIVO

ENDEREÇO
R. DOS MARMELOS, CONJ. CRUZEIRO DO SUL, APARECIDA DE GOIÂNIA - GO

ÁREA DO TERRENO	ÁREA PERMIEB.	ÁREA EXISTENTE	ÁREA A DEMOLIR	ÁREA A CONSTRUIR	ÁREA TOTAL CONSTRUÇÃO
3818,340 m²	424,680 m²	1498,200 m²	0,000 m²	192,000 m²	1600,200 m²

Consórcio Diamante Engenharia

CONSÓRCIO DIAMANTE ENGENHARIA
AV. BARÃO HOZEM D E MELO, Nº 3082 - NOVA GRANADA
BELO HORIZONTE - MG - CEP: 30.494-080
TEL: (31) 3341-4400 / (31) 3341-7070 / (31) 3071-1600
EMAIL: contato@consorciodiamanteengenharia.com.br

AUTOR: TAYGUS DE MORAES -

ENGENHEIRO MECÂNICO - CREA: MG 2114960

RT DA OBRA:

PROPRIETÁRIO: SECRETARIA DE ESTADO DA EDUCAÇÃO - CNPJ: 01.409.705.0001-20
PROPOSTO: SABRINA SILVA VIEIRA VALENTE - CPF: 041.530.091-64

PROJETO DE HVAC

TIPO DE PROJETO

Planta de piso - Edificação A e B
Cortes A, B, C, D, E e I

ASSINTO:

DATA: NOV/2024 ESCALA: INDICADA REVISÃO: 00 Nº FRT/ART:

REV	DATA	DESCRIÇÃO	VISTO
00	NOV/2024	EMISSÃO INICIAL	BASM
01			
02			

01 / 03

FOLHA:

PROJETO: M